2027 秋季 Selkirk College 交換計畫

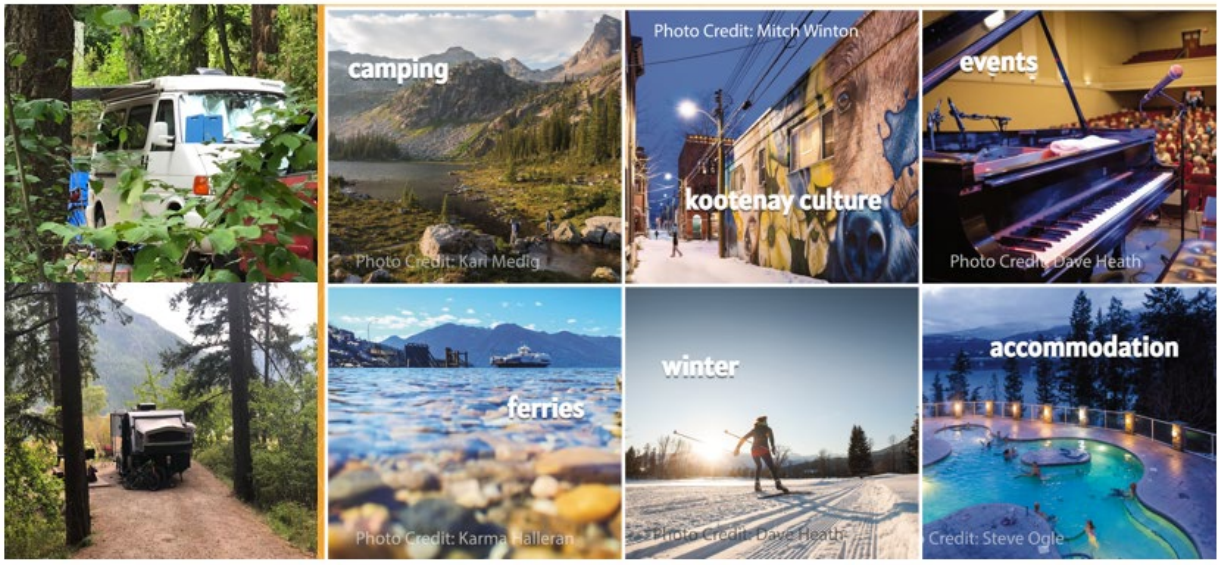

加拿大卑詩省 Selkirk College × 文藻外語大學

📍 **地點：加拿大卑詩省 Castlegar, West Kootenay, BC, Canada**

🗓️ **期間：2027 年 9 月至 2028 年 5 月（全年交換）**

🎓 **課程名稱：English Language Program (ELP) + Arts (Humanities) or Business Administration Program**

為什麼選擇 Selkirk College？

✅ 每週 19 小時英語課程

✅ 小班教學，全面提升：

- 文法 Grammar
- 閱讀 Reading
- 寫作 Writing

- 溝通 Communication

✅ 多元選修課程

包括：

- **志工實習 Volunteer Internship**
- 全球議題討論 Global Discussions
- 全球美食 Global Cooking
- 進階口說 Advanced Speaking
- 發音技巧 Pronunciation
- 領導力 Leadership

✅ 英語程度優秀者可申請旁聽專業學分課程

✅ 沉浸式加拿大文化與生活體驗

✅ 結識來自世界各地的國際學生

課程將依學生入學測驗結果安排適合級別。

範例課表

英語課程每週約 19 小時課程；Arts (Humanities) or Business Administration 每週約 19 小時課程

特色活動

除了課堂學習外，學生還有機會與加拿大本地學生及來自世界各地的交換學生一起參與：

- 白水泛舟 White Water Rafting
- Kokanee Zipline 高空滑索
- Banff 小鎮文化探索
- Hotsprings 溫泉
- Skiing 滑雪
- 自然生態導覽
- 運動競賽與畢業活動

讓英語學習與加拿大生活完美結合。

住宿選擇

🏠 **接待家庭 Homestay**

- 深入體驗加拿大家庭文化
- 提升日常英語會話能力
- 包含住宿安排服務
- 適合希望快速融入當地生活的學生

🏢 **校內宿舍 Student Housing**

- 鄰近教室與校園設施
- 方便參與校園活動
- 與國際學生共同生活
- 生活自主彈性高

醫療保險

📌 入境初期須持有旅遊醫療保險。

📌 全年交換學生需申請加拿大學習許可（Study Permit）並加入卑詩省醫療保險計畫（BC MSP）

聯絡資訊

Betty Li 國際學生招生暨文化顧問
International Student Recruiter / Cultural Advisor

📧 eli@selkirk.ca

備註：主要費用包括特色校外活動、食宿及醫療保險。

免學費交換生有機會獲得加拿大政府提供的 **10,200 加幣獎學金**。
